SZIGETSZENTMIKLÓS INFOPONT

DÍJAK A NEMZETI ÜNNEPEN

Városunk Március 15-ei megemlékezésén két kiemelkedő szigetszentmiklósi munkásságát ismerte el önkormányzatunk. A képviselő-testület 2023. január 26-ai ülésén döntött a **dr. Varga László-**, illetve a **Kardos István-díjak** odaítéléséről.

VÍG GÉZA

VÍG GÉZA évtizedek óta a Szigetszentmiklósi Úszóláp Tanösvény védelmezője és a helyi vízi sportok szorgalmazója. A Szigetszentmiklósi Vízi Sport Egyesület elnökletét 2017 óta látja el, de korábban is évekig helyettes vezetője volt.

Jelentős közösségi munkát végez a város életében: szervezi a városi vízisport életet, előmozdítja a gyerekek kajak-kenu sport nevelését. Emellett szívügye a Kis-Duna tisztán tartása, és a környezetkörnyezetbarát vízi közlekedés fellendítése. Munkájáért dr. Varga László-díjban részesült.

NÉMETH ISTVÁN

NÉMETH ISTVÁN r. alezredes Közrendvédelmi Osztályvezető 23 éve a rendőrség hivatásos állományú tagja, 10 éve teljesít kiváló szolgálatot a Szigetszentmiklósi Rendőrkapitányságon. 2018-óta lakik a városban. Tapasztalatait magas szinten hasznosítja a helyi lakosság biztonságérzetének javítása, illetve szervezeti egységének eredményessége érdekében.

Parancsnoki feladatai során kellő empátiával és szakmaisággal irányítja állományát. Vezetői tevékenysége pontos, precíz. Munkásságáért Kardos István-díjban részesült.

VÁROSI NŐNAP ELŐSZÖR SZIGETSZENTMIKLÓSON

Várakozáson felüli érdeklődés mellett került megrendezésre az első Városi Nőnap március 4-én. A hiánypótló rendezvény Nagy János polgármester és az Ószirózsa Nyugdíjas Klub Vidám Fiúk csapatának ötletéből kiindulva állt össze, a Városi Könyvtár és Közösségi Ház munkatársainak segítségével.

A polgármesteri köszöntő után a Vidám Fiúk, majd az Ádám Jenő Általános Iskola és AMI Musical osztálya - meghívott vendégeikkel, Henczi Emmával, Czető Ádámmal és Kocsis-Barna Péterrel kiegészülve - szórakoztatták a hölgyeket. Az előadás végén pedig minden ünnepeltet virággal vártak a szervezésben és a műsorban részt vevő férfiak.

JÓL HALAD A BUCKA VÁROSRÉSZ ÚJ ÓVODÁJÁNAK ÉPÍTÉSE

A területet Szigetszentmiklós Város Önkormányzata adományozta a Görögkatolikus Egyháznak óvodaépítés céljára.

A négy csoportszobás intézmény várhatóan már idén szeptemberben megnyitja kapuit. Ezzel, és a tavalyi évben átadott, szintén buckai Tündérkert Óvodával megoldódik az évek óta fennálló férőhelyhiány problémája.

A biztonságos közlekedés érdekében az óvoda előtt egy 150 cm széles, emelt szegéllyel ellátott járda épül, ami mellé egy - a domborzati adottságok miatt szükséges - 50 cm magas támfal építésével biztosítanak stabil talajt az óvoda elé épülő parkolónak, mely a szülők és a dolgozók részére lesz esztétikusan kialakítva.

A terület csapadékvíz-elvezetését 4 db nagy, föld alatti szikkasztó telepítésével oldják meg. Az óvoda előtti járda folytatásaként, az önkormányzat a Csépi út teljes hosszában, egészen a Gyökér utcáig kívánja megépíteni a gyalogutat.

AMIT A NAGYLAPOSI BERUHÁZÁSRÓL TUDNI ÉRDEMES

Mint ahogyan a 2021. novemberi újságunkban arról beszámoltunk, a képviselő-testület 2021. október 11-én döntött a Nagylaposi dűlő fejlesztésével kapcsolatban. Még 2009-ben, az akkori képviselő-testület megszavazta a terület GKSZ övezetbe sorolását, ami azt jelenti, hogy a szántóföld gazdasági övezetbe került, így lehetőséget adtak a terület beépítésére. Ezután a földtulajdonosok, akik magántulajdonosok voltak, eladták a befektetőnek a földjeiket.

A fejlesztés kezdetét már szabad szemmel is láthatják, hiszen a beruházó (CTP) elkezdte a csarnok építését. A beruházás része az úthálózat fejlesztése is. Az új munkahelyek teremtése mellett figyelembe véve a jelenlegi forgalmi helyzetet, a beruházó (CTP) köteles az úthálózat fejlesztéseit elkészíteni.

A 2021-es önkormányzati döntés értelmében a beruházó 900 millió Ft-ot fizetett a városnak szennyvízhálózat bővítésére, amely bővítés a lakossági fogyasztók érdeke is. További 360 millió Ft-ot pedig a városon belüli fejlesztések céljára. Ezeken túl a CTP-nek kötelezettsége van egy 2.2 milliárd Ft értékű úthálózat-fejlesztésre, amely az alábbiakat tartalmazza:

- 5103 j. út négysávosítása (tervezés és kivitelezés)
- 5102 és 5103 j. utak körforgalmi csomópontjának turbó körforgalommá való fejlesztése (tervezés és kivitelezés)
- 5102 j. út két körforgalom közötti szakaszának háromsávosítása (tervezés és kivitelezés)
- 5102 j. úton új körforgalom építése (tervezés és kivitelezés)
- II. Rákóczi Ferenc u. – Massányi u. jelzőlámpás forgalomirányítású csomóponttá alakítása, kanyarodósáv építése (tervezés és kivitelezés)
- halásztelki M0 csomópont (Lakihegy) megtervezését és építési engedélyek megszerzését

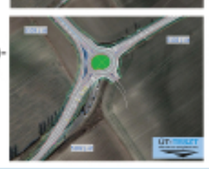

A fejlesztéssel kapcsolatos lakossági fórumon is elhangzott, hogy a telek teljes hosszában zajvédő fal kerül megépítésre, hiszen mellette üdülőövezet található. A képviselő-testület ragaszkodott ahhoz, hogy a Csepeli utat az ipari park semmilyen formában nem használhatja. Ennek az úthálózat-fejlesztésnek köszönhetően javulni fog Csepel-sziget közlekedése, továbbá az útszakaszok vizsgálata után - a független szakértő által adott adatok alapján - megállapítható, hogy a vizsgált időszakban közlekedő gépjárművek (19.076 db) mindössze 3%-át fogja kitenni a bérlő tevékenysége által generált járműforgalom. A közút fejlesztésének elmaradása esetén használatbavételi engedélyt a bérlő és beruházó nem kaphat.

A CTP tájékoztatása szerint - a térség jelenlegi állapotának megismerését követően - úgy állapodott meg a bérlőjével (ami a jelenlegi információnk alapján a Tesco), hogy a területen 3 műszakban működő parkot hoz létre úgy, hogy a tehergépjármű forgalom többnyire a 22:00 és 06:00 óra közötti időszakra essen.

Fontos tudni, hogy az egyes műszakokra eső forgalmat mind a Magyar Közút, mind pedig a Kormányhivatal jóváhagyta azzal, hogy azt ellenőrizheti és a telephely forgalmát korlátozhatja, ha az országos közúti csomópontok ágain jelentősen romlana a szolgáltatási szint.

A beruházás befejeztével nemcsak munkahelyeket teremtenek helyben, hanem Szigetszentmiklós jelentős adóbevételhez is jut, amiből további fejlesztéseket tud véghez vinni a városvezetés.

Az úthálózat fejlesztésének tervezett ideje várhatóan 2023. nyár eleje.

CSATLAKOZZ KÖZÉMK!

A Szigetszentmiklósi Polgárőr Egyesület lehetőséget biztosít új tagok felvételére.

FELTÉTELEK: büntetlen előélet ☒, betöltött 16 éves kor ☒, alkalmassági teszt kitöltése ☒, 3 hónap próbaidő ☒

KÖZÉPISKOLÁSOK KÖZÖSSÉGI SZOLGÁLATUKAT IS VÉGEZHETIK.

JELENTKEZÉS: POLGARORSEG@SZIGETSZENTMIKLOS.HU

Vár ososunk Bolgár Nemzetiségi Önkormányzata „VIII. Bolgár paradicsomnevelő verseny Szigetszentmiklóson" címmel 2023-ban is pályázatot hirdet.

VIII. BOLGÁR PARADICSOMNEVELŐ VERSENY SZIGETSZENTMIKLÓSON

PÁLYÁZATI FELHÍVÁS

A szigetszentmiklósi bolgárkertészet történetének és a bolgár kertészeti hagyományok megismertetése céljából idén is indulhatnak pályázaton szigetszentmiklósi lakosok. A nemzetiségi önkormányzat 1500 tő palántát biztosít a nevezők számára.

A nevezési határidő: 2023. április 30.

A nevezési lapot, az adatkezelési tájékoztatót és a verseny további részleteit, a **www.szigetszentmiklos.hu** weboldalon, vagy a **Kisváros** áprilisi számában olvashatják.

Hajókirándulások a Ráckevei Duna-ágon

www.kisdunamente.hu

Kis-Duna mente

Sétahajózás a Kis-Dunán

2023 április 30. vasárnap, május 7. vasárnap, június 11. vasárnap, július 9. vasárnap, augusztus 13. vasárnap, szeptember 3. vasárnap, szeptember 10. vasárnap, szeptember 24. vasárnap

Időpontok: 10:00, 11:40, 13:20

Csepel-sziget kerülés

2023 április 29. szombat, május 6. szombat, szeptember 2. szombat, szeptember 9. szombat

Indulás: 08:00, Érkezés: 20:00

A részletekért kattintson a QR-kódra!

Minden program előzetes időpontegyeztetés! A programok időpontja változhatok.

Információ és jelentkezés: Kis-Duna mente TDM Nonprofit Kft. 2310 Szigetszentmiklós, Damjanich utca 19. Tel.: 0620 9686 760, E-mail: info@kisdunamente.hu

A HÓNAP EMBERE

Új elismerést vezetett be városunk önkormányzata Nagy János polgármester kezdeményezésére. A „Hónap embere" elismerést egy-egy kiemelkedő cselekedetükért hétköznapi emberek kaphatják meg. Februárban **Oravecz Enikő Dorottya** lehet e díj birtokosa.

A 16 éves szigetszentmiklósi lány barátnőivel egy budapesti bevásárlóközpont mosdójának zárt fülkéjében egy földön fekvő, vérző lányt talált, aki mint utóbb kiderült, öngyilkosságot akart elkövetni.

Enikő az ijesztő helyzetben felnőtteket is meghazudtoló módon higgadt maradt, és azonnal cselekedett. Mindent megtett a bajba jutott fiatal megmentéséért, és a kiérkező orvos munkáját is végig segítette.

Példaértékű helytállásáért és önzetlen, bátor viselkedéséért igazán megérdemelten kapta meg Szigetszentmiklós első „Hónap embere" oklevelét, melyhez szívből gratulálunk!

BRINGÁZZ SZIGETSZENTMIKLÓS!

Szigetszentmiklós Város Önkormányzatával együttműködve megalakult a BRINGÁZZ SZIGETSZENTMIKLÓS mozgalom.

Közös küldetésünk, hogy minél több szigetszentmiklósi lakost ösztönözzünk a kerékpározásra. A biciklizés nagyon hatékony lehet életünk több területén is:

ÓVJA A KÖRNYEZETET kevesebb autó a kevesebb károsanyag

ÉLJ EGÉSZSÉGESEN minden napod mozgás a friss, tiszta egészség

KERÜLD EL A DUGÓT biciklivel nem gyorsabb lehetsz

SPÓROLD MEG AZ ÜZEMANYAG ÁRÁT

Ne feledd, ha a bringa mellett döntöttél, közlekedj biztonságosan, szabályosan, és ahol csak teheted, tekerj a bicikliúton.

A bringázásról minden hasznos információt megtalálsz közösségi oldalainkon (Facebook, Instagram és TikTok), csak keress rá, hogy „Bringázz Szigetszentmiklós".

PATTANJ TE IS BRINGÁRA!

SZIGETSZENTMIKLÓSI GYÓGYSZERTÁRAK ÜGYELETI RENDJE:

12. hét: március 20. - március 26.	Elixír Gyógyszertár
13. hét: március 27. - április 2.	Melissa Gyógyszertár
14. hét: április 3. - április 9.	Szent Miklós Gyógyszertár
15. hét: április 10. - április 16.	Regina Gyógyszertár
16. hét: április 17. - május 23.	Kígyó Gyógyszertár
17. hét: április 24. - április 30.	Elixír Gyógyszertár
18. hét: május 1. - május 7.	Melissa Gyógyszertár

Elixír Gyógyszertár 24/444-228, Ősz utca 15.
Kígyó Gyógyszertár 24/368-461, Bajcsy-Zsilinszky út II. üzletsor
Melissa Gyógyszertár 24/517-040, Petőfi Sándor utca 12.
Regina Gyógyszertár +36 30 411 2030, Tököli út 99.
Szent Miklós Gyógyszertár 24/365-700, Radnóti utca 4.

HATALMAS SIKERT ARATOTT BERCI

Bagdány Albert elsőéves junior tőrözőként bronzérmet nyert a Tallinban rendezett Kadet és Junior EB-n.

Az észtországi bajnokságon eddigi legjobb eredményét érte el **Kessler Zoltán** tanítványa, aki a Szigetszentmiklósi Tőregyletből nemrég a Ludovikába igazolt. Bagdány sorozatban német, török és két brit ellenfelét győzte le.

Gratulálunk és nagyon büszkék vagyunk Rád, Berci!

Képek forrása: Magyar Vívó Szövetség

ÁLLÁSAJÁNLATOK, PÁLYÁZATOK

Szigetszentmiklós Város Önkormányzata pályázatot hirdet a **Család- és Gyermekjóléti Központ intézményvezetői**, illetve a **Városi Könyvtár és Közösségi Ház intézményvezetői** állás betöltésére. Mindkét vezetői munkakör határozott időre, öt évre szól.

Szigetszentmiklós Város Önkormányzata ajánlatételi felhívást tesz **főzőkonyhai szellőzőrendszer fejlesztése** tárgyban.

Szigetszentmiklós Város Önkormányzatának jegyzője pályázatot hirdet **testületi és nemzetiségi ügyintézői** munkakör betöltésére.

A Szigetszentmiklósi Akácliget Óvoda álláspályázatot hirdet **kertész-udvaros** munkakör betöltésére.

ÁLLÁSLEHETŐSÉG

További részletek: www.szigetszentmiklos.hu

SZIGETSZENTMIKLOS.HU | SZIGETSZENTMIKLÓS VÁROS HIVATALOS OLDALA | SZIGETSZENTMIKLÓS VÁROS ÖNKORMÁNYZATA